LA GAZETTE DE GRICOURT

Septembre à Décembre 2025 / N°36

MAIRIE DE GRICOURT
6 Place Jules Ferry – 02100 GRICOURT
mairiedegricourt@gmail.com

SOMMAIRE

-Edito PAGE 3
-Rentrée scolaire PAGE 5
-Réception du personnel enseignant PAGE 8
-Fête communale PAGE 9
-La Brocante PAGE 11
-Exposition « l'art à la campagne » PAGE 15
-Dictée E.L.A PAGE 17
-Octobre rose Gricourt Dance Compagny PAGE 18
-Course E.L.A de l'école PAGE 19
-Anniversaire M. MARECHAL PAGE 21
-Assemblée générale Gricourt Gym PAGE 22
-Assemblée générale les amis Cyclos PAGE 23
-Messe du 25 octobre 2025 PAGE 24
-Halloween de Gricourt Dance Compagny PAGE 26
-Columbarium PAGE 28
-Maisons Fleuries 2025 PAGE 29
-Commémoration de l'armistice PAGE 30
-Anniversaire Mme ISRAEL PAGE 33
-PACS Mme CUREAUX et M. GAPE PAGE 34
-Repas des ainés 2025 PAGE 35
-La cantine PAGE 43
-Chorale Musico'chœur PAGE 44
-Marché de Noël par Gricourt Dance Compagny PAGE 45
-Spectacle de Noël Gricourt Gym PAGE 47
-Réception des employés communaux PAGE 49
-Noël des écoles PAGE 50
-Remise des colis du CCAS PAGE 52
-Ma mairie en poche PAGE 53
-Horaires des ouvertures des déchetteries PAGE 54
-Calendrier de collecte des déchets 2026 PAGE 55
-Les bons gestes de tri PAGE 56
-L'urbanisme PAGE 57

EDITO

Voici la troisième édition 2025 de notre Gazette.

À souligner que ce fascicule n’a rien d’exhaustif.

Mais cela vous donnera une idée de la vie du village à travers différentes manifestations municipales et associatives.

Bonne lecture à tous !

La commission Relation Publiques

SEPTEMBRE 2025

1 septembre

Rentrée scolaire sous le soleil à l'école de GRICOURT.

La classe des TPS / PS / MS avec Mme DIEDIC et Mme POIGNET

La classe des GS / CP avec Mme HELLEBOID

La classe des CE1 avec M. BRISON et Mme BRIATTE

La classe des CE2 avec Mme CHYLKA et Mme DUFOUR

La classe des CM1 avec
Mme LOUCHE

La classe des CM2 avec
Mme DUVAL

23 septembre

Réception annuelle du personnel enseignant.

Merci à eux ainsi qu'au personnel périscolaire communal sans oublier le comité de parents d'élèves pour leur engagement auprès des élèves de l'école de GRICOURT.

27 septembre

Belle ambiance dans le cadre de la fête communale. 🎉
Merci à Jean-Marc WAUTERS et Gricourt Basket pour leur implication.

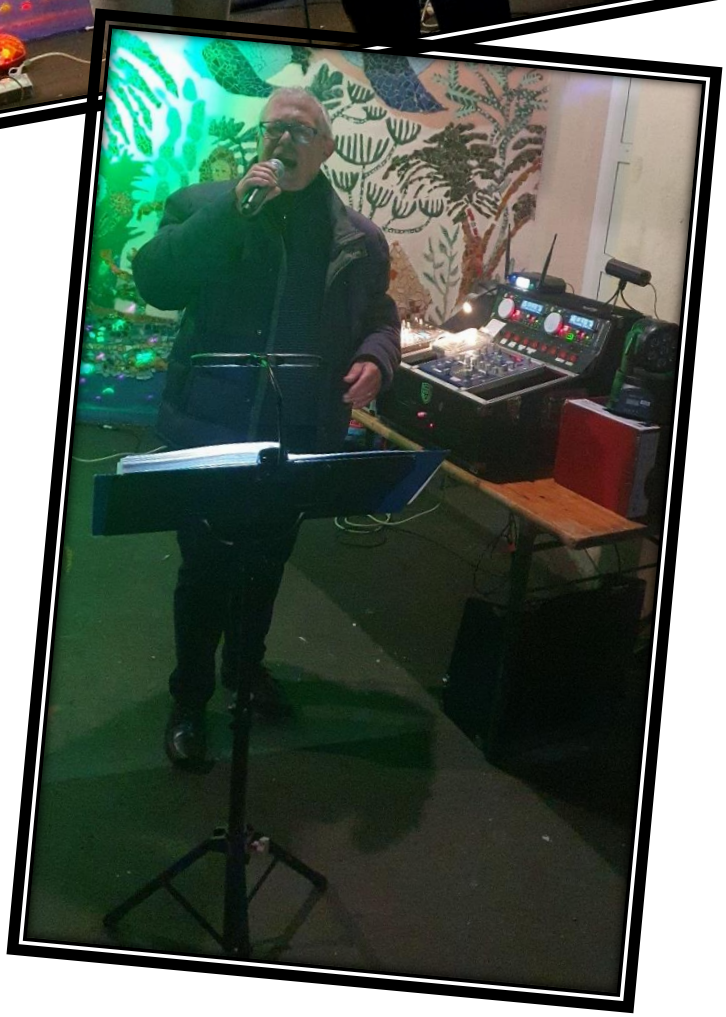

28 septembre

Magnifique réussite de la fête communale de GRICOURT sous un soleil radieux.

Bravo aux bénévoles de Gricourt Dance Compagny et à la commission Animation de la commune.

OCTOBRE 2025

4 octobre

Belle réussite de l'exposition de peinture à l'église de GRICOURT.

Merci aux peintres présents, à Monsieur DENIVET pour son intervention sur l'histoire de l'église Saint Rémi qui a fêté son centenaire en 2025 ainsi qu'à Julien DIVE et son équipe à l'initiative de l'art à la campagne.

13 octobre

Dictée E.L.A (Association Européenne contre les Leucodystrophies) aux CM2 de l'école de GRICOURT.

14 octobre

Cours de step dans le cadre d'octobre rose.

Un grand bravo à l'association Gricourt Dance Compagny et à tous ses bénévoles.

17 octobre

METS TES BASKETS ET BATS LA MALADIE.
Un très grand bravo à l'école de Gricourt, aux élèves, aux enseignants et aux parents pour leur participation et leurs encouragements pour la course E.L.A.

JUST A GIRL
WHO LOVES BASKETBALL

21 octobre

Comme le veut une tradition bien établie désormais à GRICOURT, moment d'amitié et de convivialité à l'occasion des 80 printemps de Monsieur Jean MARECHAL. 🎉

23 octobre

Asssemblée générale de GRICOURT GYM.

Equipe cordiale et enthousiaste au service de 90 enfants de 15 mois à 8 ans.

Bravo à cette belle association et à tous ses bénévoles.

24 octobre

Assemblée générale du club les amis cyclo de GRICOURT.

Bravo à tous les bénévoles pour leur investissement durant toute l'année.

25 octobre

Dans le cadre du centenaire de l'église SAINT-REMI de GRICOURT, très belle célébration dirigée par l'évêque Renaud de Dinechin.

25 octobre

Magnifique réussite de la soirée HALLOWEEN organisée par Gricourt Dance Compagny.

Défilé dans les rues suivi d'une soirée effrayante à la salle polyvalente avec des décors d'une qualité exceptionnelle.

HAPPY
Hallowe
SCARY

Installation d’un columbarium au cimetière de Gricourt.

NOVEMBRE 2025

7 novembre

Remise des prix du concours des maisons fleuries.
Un grand bravo et félicitations aux lauréats pour leur amour du jardinage, leur sens de l'esthétique qui contribuent à embellir notre village.

11 novembre

Une très belle assistance à GRICOURT pour commémorer l'armistice de la Grande Guerre. 🇫🇷

A LA MÉMOIRE DE
BOUCLY PAUL
CHAPUIS MARCEL
MONFOURNY HENRI
MONFOURNY VICTOR
PION PAUL
POLARD CHARLES
FRANCE
1918

14 novembre

Anniversaire de la doyenne de notre commune, Mauricette ISRAEL, entourée de sa famille. 🎉

22 novembre

Félicitations à Chloé CUREAUX avec François GAPE pour leur PACS, personnes sympathiques et souriantes habitant GRICOURT.

DECEMBRE 2025

7 décembre

Nombreuse participation et très belle réussite du repas des ainés grâce à l'engagement de tous. 🎉

En compagnie de Mme Odette DELACROIX et de M. Guy LE CORRE, doyenne et doyen du repas du CCAS

TABLE 6

La cantine de l'école, avec le personnel communal en service.

Sourires et bonne humeur au menu !

12 décembre

Concert de la Chorale d'Itancourt en l'église Saint-Rémi de GRICOURT, suivi du pot de l'amitié.

Bravo à Musico'Chœur pour leur prestation et félicitations au public présent pour leur participation.

14 décembre

Belle réussite et belle ambiance au marché de Noël organisé par Gricourt Dance Compagny.

Un immense bravo à toute l'équipe pour la qualité de l'organisation.

17 décembre

Magnifique succès du spectacle de Noël de Gricourt Gym à la salle polyvalente devant un public conquis et ravi.

Un grand bravo à toute l'association pour leur investissement toute l'année.

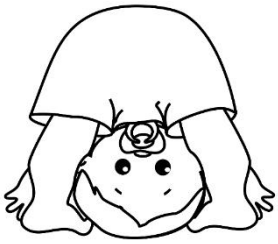

18 décembre

Ambiance de proximité et de convivialité lors de la réception de fin d'année pour la mise à l'honneur des employés communaux.

19 décembre

Superbe réussite du Noël des écoles.

Félicitations au personnel enseignant, à la commission scolaire, au personnel périscolaire, au comité de parents d'élèves et à tout le public présent qui ont tous contribué au succès de cette soirée.

VOUVRAY

20 décembre

Tournée de la remise des colis du CCAS.

MA MAIRIE EN POCHE

Qu'est-ce que "Ma mairie en poche" ?

Il s'agit d'une application mobile qui permet de diffuser des informations en temps réel.

Alertes sanitaires ou météo, circulation perturbée, travaux, fuites ou coupures d'eau, d'électricité, France services, déchèteries, grands événements… Une application 100% pratique pour ne pas louper les informations essentielles autour de vous !

À chaque alerte diffusée, les habitants qui ont installé l'application reçoivent instantanément une notification sur leur smartphone.

C'est un bon moyen de garder une proximité entre collectivités et habitants. Ce dispositif vient compléter efficacement les autres supports de communication traditionnels pour toucher de nouvelles catégories d'usagers.

Comment télécharger l'application Ma Mairie en poche ?

L'application est gratuite et téléchargeable sur votre téléphone depuis Apple Store iOs ou Play Store Android.

Une fois téléchargée, lancez l'application et choisissez « Mairie de Gricourt ». Ma mairie en poche est utile, facile d'utilisation, sécurisée.

Vous pouvez partager chaque information auprès de vos proches par texto, courriel, WhatsApp, Messenger…

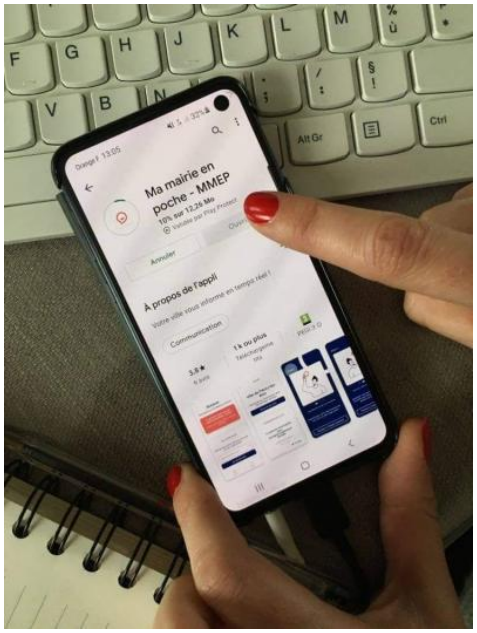

HORAIRES D'OUVERTURE DES DECHETTERIES

NOUVEAU

Bohain-en-Vermandois

PROFESSIONNELS AUTORISÉS

ÉTÉ DU 1ER AVRIL AU 30 SEPTEMBRE			HIVER DU 1ER OCTOBRE AU 31 MARS		
Lundi :	9h-11h45	13h-17h45	Lundi :	9h30-11h45	13h-16h45
Mardi :	Fermée		Mardi :	Fermée	
Mercredi :	9h-11h45	13h-17h45	Mercredi :	9h30-11h45	13h-16h45
Jeudi :	9h-11h45	13h-17h45	Jeudi :	Fermée	13h-16h45
Vendredi :	9h-11h45	13h-17h45	Vendredi :	9h30-11h45	13h-16h45
Samedi :	9h-11h45	13h-17h45	Samedi :	9h30-11h45	13h-16h45

Joncourt

INTERDIT AUX PROFESSIONNELS

ÉTÉ DU 1ER AVRIL AU 30 SEPTEMBRE			HIVER DU 1ER OCTOBRE AU 31 MARS		
Lundi :	Fermée		Lundi :	Fermée	
Mardi :	9h-11h45	13h-17h45	Mardi :	9h30-11h45	13h-16h45
Mercredi :	Fermée		Mercredi :	Fermée	
Jeudi :	9h-11h45	13h-17h45	Jeudi :	9h30-11h45	13h-16h45
Vendredi :	Fermée		Vendredi :	Fermée	
Samedi :	9h-11h45	13h-17h45	Samedi :	9h30-11h45	13h-16h45

Vermand

INTERDIT AUX PROFESSIONNELS

ÉTÉ DU 1ER AVRIL AU 30 SEPTEMBRE			HIVER DU 1ER OCTOBRE AU 31 MARS		
Lundi :	9h-11h45	13h-17h45	Lundi :	9h30-11h45	13h-16h45
Mardi :	9h-11h45	13h-17h45	Mardi :	Fermée	13h-16h45
Mercredi :	9h-11h45	13h-17h45	Mercredi :	9h30-11h45	13h-16h45
Jeudi :	Fermée		Jeudi :	Fermée	
Vendredi :	9h-11h45	13h-17h45	Vendredi :	9h30-11h45	13h-16h45
Samedi :	9h-11h45	13h-17h45	Samedi :	9h30-11h45	13h-16h45

Fermées les dimanches et jours fériés

CALENDRIER DE COLLECTE DES DECHETS 2026

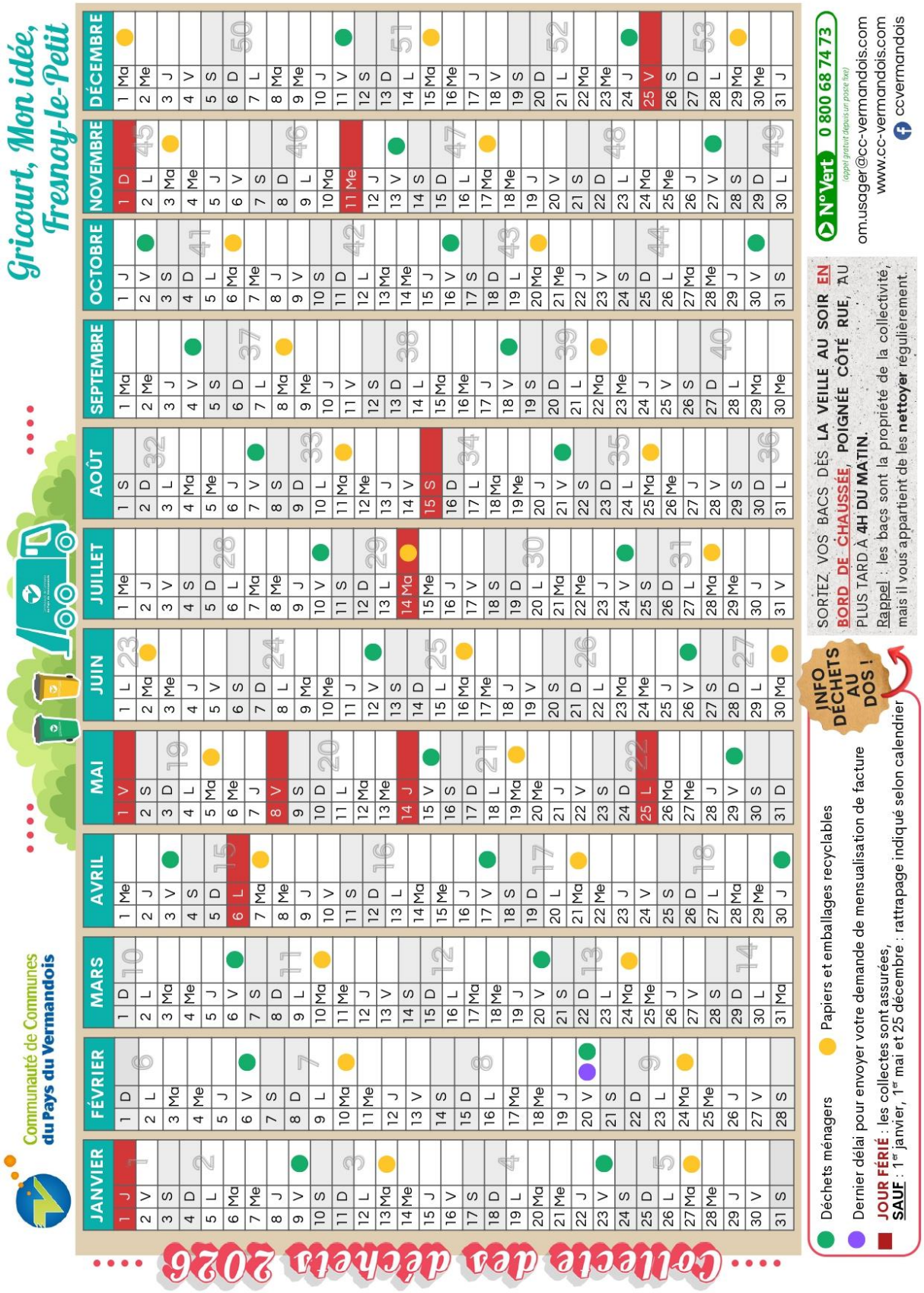

LES BONS GESTES DE TRI

Communauté de Communes du Pays du Vermandois

LES BONS GESTES DE TRI

Vider
tous les emballages

Déposer les emballages et papiers
sans sac

Ne pas imbriquer
les emballages et papiers

Restes alimentaires
à jeter dans la poubelle au couvercle vert
ou à déposer dans un composteur

Papier déchiqueté
à jeter dans la poubelle au couvercle vert

Piles et batteries
à rapporter en magasin ou à déposer en déchèterie

Mouchoirs
Essuie-tout
Couches
Serviettes hygiéniques
Cotons-tiges
à jeter dans la poubelle au couvercle vert

Cartons à plat dont les côtés mesurent plus de 80 cm
à déposer en déchèterie

URBANISME

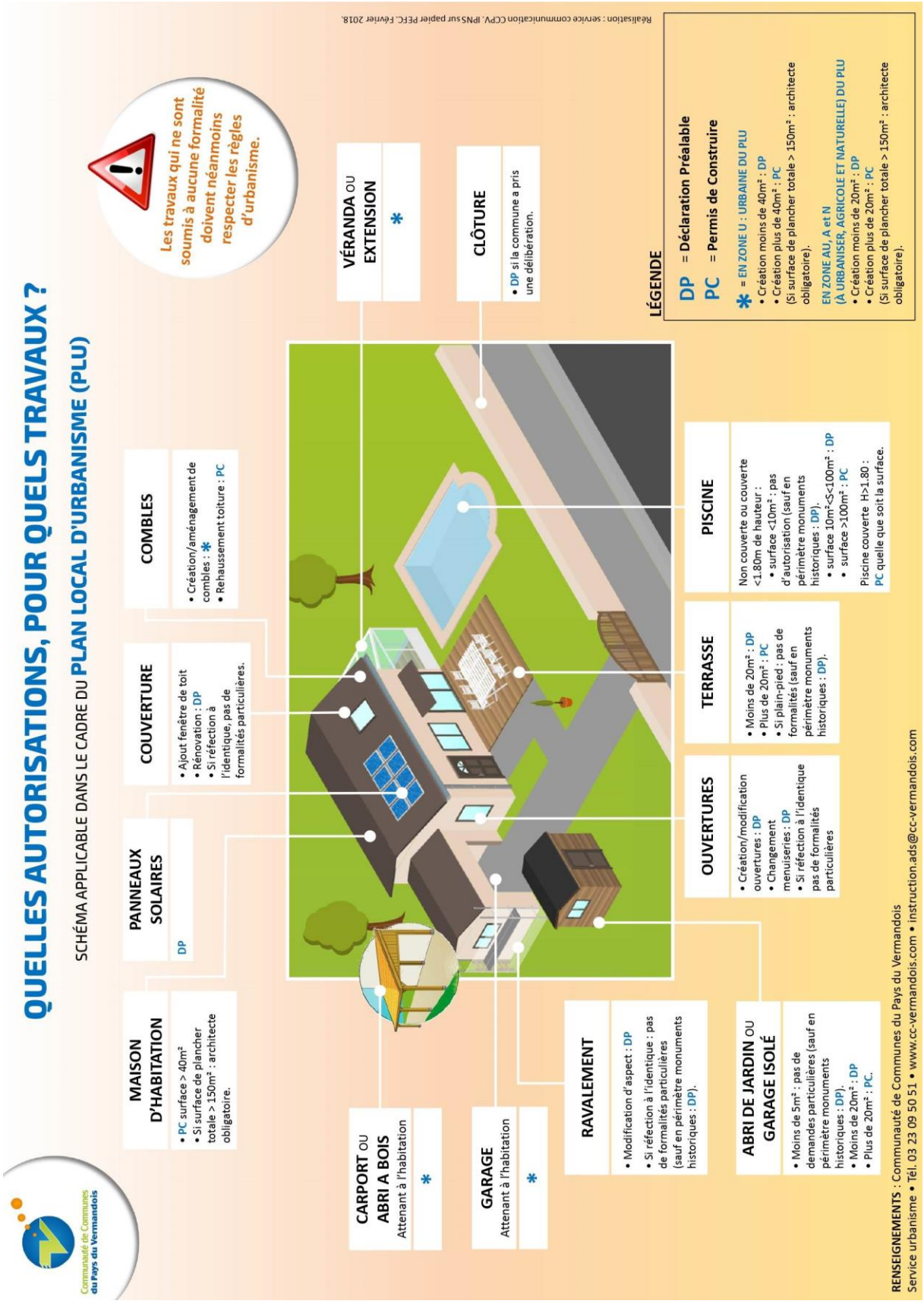
QUELLES AUTORISATIONS, POUR QUELS TRAVAUX ?
SCHÉMA APPLICABLE DANS LE CADRE DU PLAN LOCAL D'URBANISME (PLU)
Les travaux qui ne sont soumis à aucune formalité doivent néanmoins respecter les règles d'urbanisme.
MAISON D'HABITATION
• PC surface > 40m²
• Si surface de plancher totale > 150m² : architecte obligatoire.
PANNEAUX SOLAIRES
DP
COUVERTURE
• Ajout fenêtre de toit
• Rénovation : DP
• Si réfection à l'identique, pas de formalités particulières.
COMBLES
• Création/aménagement de combles : *
• Rehaussement toiture : PC
CARPORT OU ABRI A BOIS
Attenant à l'habitation
*
GARAGE
Attenant à l'habitation
*
RAVALEMENT
• Modification d'aspect : DP
• Si réfection à l'identique : pas de formalités particulières (sauf en périmètre monuments historiques : DP).
ABRI DE JARDIN OU GARAGE ISOLÉ
• Moins de 5m² : pas de demandes particulières (sauf en périmètre monuments historiques : DP).
• Moins de 20m² : DP
• Plus de 20m² : PC.
OUVERTURES
• Création/modification ouvertures : DP
• Changement menuiseries : DP
• Si réfection à l'identique pas de formalités particulières
TERRASSE
• Moins de 20m² : DP
• Plus de 20m² : PC
• Si plain-pied : pas de formalités (sauf en périmètre monuments historiques : DP).
PISCINE
Non couverte ou couverte <1.80m de hauteur :
• surface <10m² : pas d'autorisation (sauf en périmètre monuments historiques : DP).
• surface 10m²<S<100m² : DP
• surface >100m² : PC
Piscine couverte H>1.80 : PC quelle que soit la surface.
VÉRANDA OU EXTENSION
*
CLÔTURE
• DP si la commune a pris une délibération.
LÉGENDE
DP = Déclaration Préalable
PC = Permis de Construire
* = EN ZONE U : URBAINE DU PLU
• Création moins de 40m² : DP
• Création plus de 40m² : PC
(Si surface de plancher totale > 150m² : architecte obligatoire).
EN ZONE AU, A et N
(À URBANISER, AGRICOLE ET NATURELLE) DU PLU
• Création moins de 20m² : DP
• Création plus de 20m² : PC
(Si surface de plancher totale > 150m² : architecte obligatoire).
RENSEIGNEMENTS : Communauté de Communes du Pays du Vermandois
Service urbanisme • Tél. 03 23 09 50 51 • www.cc-vermandois.com • instruction.ads@cc-vermandois.com
Réalisation : service communication CCPV. IPNS sur papier PEFC. Février 2018.
Communauté de Communes du Pays du Vermandois

MAIRIE DE GRICOURT
6 Place Jules Ferry – 02100 GRICOURT
mairiedegricourt@gmail.com
03.23.67.09.87